

CONSILIUL LOCAL CELARU

JUDETUL DOLJ

### HOTARARE nr.10

Privind modificarea Organigramei și a Statului de Funcții, al aparatului de specialitate al Primarului comunei Celaru, județul Dolj, conform anexei nr.1. și 2, care fac parte integrantă din prezentul proiect de hotărâre.

Consiliul Local al Comunei Celaru, județul Dolj, întrunit în ședința ordinară din data de 08.02.2024.

Având în vedere;

- proiectul de hotărâre,

- Referatul de aprobare elaborat de primarul comunei Celaru, în calitate de inițiator, înregistrat sub nr.6392/14.11.2023 referitor la oportunitatea modificării Organigramei și a Statului de Funcții, al aparatului de specialitate al Primarului comunei Celaru, județul Dolj.

- Referatul cu nr.72/08.01.2024

În baza :

- prevederilor art.409 și art.518 din Ordonanța de Urgență a Guvernului nr.57/2019 privind Codul administrativ, cu modificările și completările ulterioare.

- Legii nr.296/2023 privind unele măsuri fiscale - bugetare pentru asigurarea sustenabilității financiare a României pe termen lung, publicată în M.O nr.977/27.10.2023, art. XVII, alin.8.

- Adresa nr.6733/16.06.2023 comunicată de Instituția Prefectului - județul Dolj.

- Raportul de avizare al comisiei de specialitate,

- Prevederile art.129, alin. 2 lit.a, alin.3, lit.c, art.138, art.139, art.196, alin.1, lit.a, art.402 din H.G. nr.57/2019 privind Codul administrativ,

### Hotăraște,

**Art.1.** Se aprobă modificarea Organigramei și a Statului de Funcții, al aparatului de specialitate al Primarului comunei Celaru, județul Dolj.

**1.1.** Se va modifica Organigrama și Statul de Funcții al aparatului de specialitate al Primarului, după cum urmează:

- compartimentul ASISTENȚĂ SOCIALĂ ȘI RESURSE UMANE se va modifica și se va numi compartimentul ASISTENȚĂ SOCIALĂ.

- In subordinea compartimentului ASISTENȚĂ SOCIALĂ se va înființa Complexul de servicii sociale - Centru de zi pentru persoane vârstnice - Cantina socială (9 posturi contractuale pentru implementare proiecte)

- Se înființează compartimentul RESURSE UMANE , SALARIZARE ȘI EXECUTĂRI SILITE.

- Funcția publică de inspector , clasa I, grad profesional superior , va fi transformată în funcția publică, clasa I, grad profesional debutant si va fi mutată de la compartimentul ASISTENȚĂ SOCIALĂ la compartimentul RESURSE UMANE , SALARIZARE ȘI EXECUTĂRI SILITE.

Art.2. Organigrama și Statul de Funcții, conform prevederilor art.1, sunt cuprinse în anexele nr.1. și 2 , care fac parte integrantă din prezenta hotărâre.

Art.3. Cu ducere la îndeplinire a prezentei hotărâri se încredințează Primarului Comunei Celaru , prin compartimentul resurse umane.

Data . 08.02.2024

Președinte de ședință

Cojocaru Leonard Mihai



Secretar general

Marinescu Mihaiela Florentina



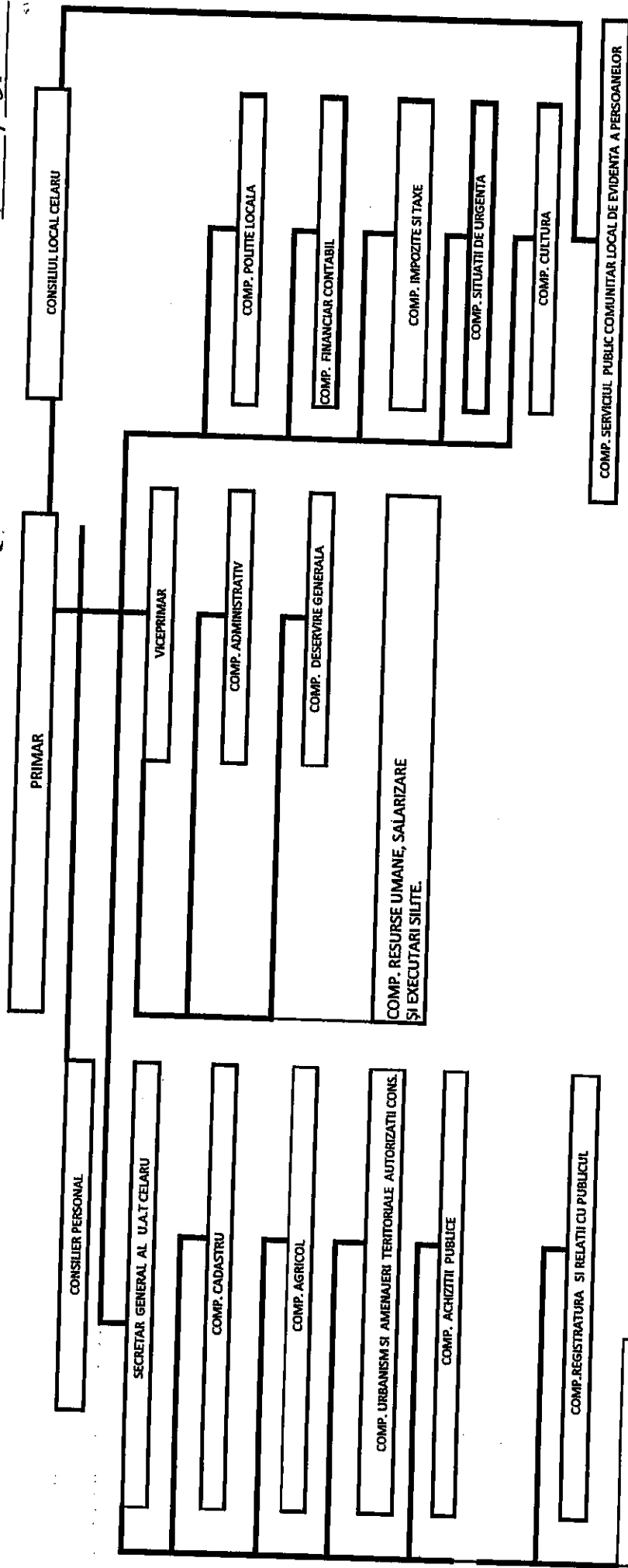

COMPLEXUL DE SERVICII SOCIALE  
CENTRU DE ZI PENTRU PERSOANE  
VÂRSNICE- CANTINA SOCIALĂ -  
POSTURI IMPLEMENTARE  
PROIECTE

NUMAR TOTAL DEMNITARI	2
NUMAR TOTAL FUNCTII PUBLICE	23
NUMAR TOTAL FUNCTII PUBLICE DE CONDUCERE	1
NUMAR TOTAL FUNCTII CONTRACTUALE DE CONDUCERE	22
NUMAR TOTAL FUNCTII CONTRACTUALE DE EXECUTIE	18
NUMAR TOTAL FUNCTII IN INSTITUTIE	43

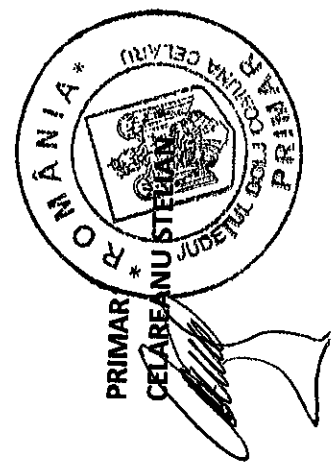

STAT DE FUNCȚII  
 AUTORITATEA/INSTITUȚIA PUBLICĂ SOLICITANTĂ

Anexa 2, LA HCL nr. 10, 10.08.2024

Nr. Crt.	Numele, prenumele/VACANT, temporar VACANT după caz	STRUCTURA	FUNCTIA DE DEMNITATE PUBLICA	Funcția publică			Clas a	Gradul profesional	Nivelul studiilor	Funcția contractuală		Nivelul studiilor	OBSERVAȚII
				Incet funcționar public	de conducere*	de executie				de conducere	de executie		
1	CELARENBU STELIAN	DEMNITARI	PRIMAR										
2	VOICU GIGEL	DEMNITARI	VICEPRIMAR										
3	MARINESCU MIHAELA FLORENTINA	SECRETARIAT		SECRETAR GENERAL AL LUT. CELARU									
4	ALEXANDRU MARCEL												
5	TEMPORAR VACANT	COMPARTIMENT REGISTRATURA SI RELATI CU PUBLICUL											
6	VACANT												
7	IANCU ALICE ELENA	COMPARTIMENTUL AGRICOL			INSPECTOR	I	ASISTENT	S				S	
8	VACANT				INSPECTOR	I	PRINCIPAL	S					
9	SMARANDACHE ILE				INSPECTOR	I	DEBUTANT	S					
10	VOICU GINA	COMPARTIMENTUL ASISTENTA SOCIALA			INSPECTOR	I	SUPERIOR	S					
11	VACANT	COMPLEXUL DE SERVICII SOCIALE - CENTRU DE ZI PENTRU PERSONE VÂRSTNICE - CANTINA SOCIALA - POSTURI IMPLEMENTARE PROIECTE			INSPECTOR	I	SUPERIOR	S					
12	VACANT												
13	VACANT									ADMINISTRATOR			
14	VACANT									SUPERANAGATOR PERSONE VÂRSTNICE - ASISTENT SOCIAL, PRACTICANT	I		M
15	VACANT									SUPERANAGATOR PERSONE VÂRSTNICE - Asistent (pentru activități de responsabilizare)			S
16	VACANT									ASISTENT MEDICAL			M
17	VACANT									INTERZEDURE - INSPECTOR CREATIVITATE			PL
18	VACANT									BUCĂTAR			G
19	VACANT									MUNICIOR CALIFICAT - AJUTOR DE BUCĂTAR			M
20	VACANT	COMPARTIMENTUL RESURSE UMANE, SALARIZARE, EXECUTĂRI SUITE								MUNICIOR CALIFICAT - AJUTOR DE BUCĂTAR	II		M
21	CISMARU LIVIA MIHAELA	COMPARTIMENTUL FINANCIAR CONTABIL			INSPECTOR	I	DEBUTANT	S		MUNICIOR CALIFICAT - AJUTOR DE BUCĂTAR	II		M
22	VACANT				INSPECTOR	I	ASISTENT	S		MUNICIOR CALIFICAT - AJUTOR DE BUCĂTAR	II		M
23	MARINESCU EUGEN CRISTIAN				INSPECTOR	I	SUPERIOR	S		MUNICIOR CALIFICAT - AJUTOR DE BUCĂTAR	II		M
24	VACANT				INSPECTOR	I	ASISTENT	S		MUNICIOR CALIFICAT - SERVICIE MASA	II		M
25		COMPARTIMENT ACHIZITI PUBLICE			INSPECTOR	I	SUPERIOR	S					G
26	ANTONIE STEFAN				CONSILIER ACHIZITI PUBLICE	I	SUPERIOR	S					
27	ANTONIE VICTORIA	COMPARTIMENT IMPOZITE SI TAXE LOCALE			REFERENT	III	SUPERIOR	M					
28	OPREA MARIOARA	COMPARTIMENTUL CULTURA								BIBLIOTECAR	IA		M

